Программа научно-исследовательских стажировок для студентов старших курсов социально-экономических специальностей **в <u>Институте энергетики и финансов</u>** (ИЭФ)

План

1. Коротко об ИЭФ
2. Проекты для участия:
   - Глобальная реформа регулирования финансового сектора
   - Отраслевая динамика на выходе из кризиса
   - Изменения на мировых энергетических рынках
   - Влияние экономического кризиса на структуру капиталовложений
   - Мировые рынки газа
3. Требования к участникам
4. Что мы предлагаем

Коротко об ИЭФ

- Создан в конце 2004 года. Возраст – 5 лет. Учредители – компании Группы Газпром
- Основные области экспертизы: макроэкономика, энергетика, финансовые рынки
- Количество штатных сотрудников – 20 человек
- Сайт: www.fief.ru

Специфика работ и задач

- Крупные исследовательские проекты по экономике и энергетике
- Оперативная аналитическая поддержка руководителей компаний-клиентов и государственных чиновников
- Участие в международных переговорах и консультациях
- Работа с государственными органами власти
- Публичная деятельность

Характер аналитической и исследовательской работы

- Основной акцент на количественный анализ
- Организация больших массивов данных и работа с ними
- Большое количество работ выполняется на стыке экономики, энергетики и политики
- Большое количество оперативных аналитических работ
- Обязательный анализ международного опыта и международных источников

1. Глобальная реформа финансового регулирования

- В чем проблемы?
  - Одной из причин мирового финансово-экономического кризиса стал провал системы регулирования финансового сектора, в том числе, банков
  - Стандарт Базель III, разработанный Комитетом по банковскому надзору при Банке международных расчетов, должен стать «ответом» на стоящие вызовы (итоговый вариант был представлен в декабре 2010 года)
  - Существуют значительные разногласия экспертов относительно эффектов введения новых базельских стандартов на мировую экономику и устойчивость банковского сектора
- Что мы делаем?
  - Аналитические обзоры реформы регулирования финансового сектора, в том числе, с приложением для России

2. Отраслевая динамика на выходе из кризиса

- В чем проблемы?
  - Неравномерность выхода из кризиса по отдельным отраслям/ключевым странам
  - Воздействие завершения программ государственного стимулирования и поддержки на отрасли
  - Влияние на инвестиционной активности в корпоративном разрезе
- Что мы делаем?
  - Ежеквартальные прогнозы развития экономики РФ в отраслевом разрезе (для ОАО Газпромбанк)
  - Обзоры текущей ситуации отдельных отраслей
  - Оценка и рекомендации по формированию экономической политики в текущих условиях
  - Ежемесячные обзоры ситуации в российской экономике для ведущих финансовых компаний и банков

3. Изменения на мировых энергетических рынках

- В чем проблемы?
  - Неопределенность относительно будущей динамики энергетических цен
  - Влияние фактора возобновляемых источников энергии на предложение энергоресурсов
  - Воздействие программ повышение энергоэффективности на спрос
  - Рост потребления энергии в развивающихся странах

- Что мы делаем/планируем делать?
  - Мониторинг текущего состояния энергетических рынков
  - Аналитические работы в интересах корпоративных клиентов

4. Влияние экономического кризиса на структуру капиталовложений

- В чем проблема?
  - Дефицит инвестиций в инфраструктуру и ТЭК
  - Воздействие государственных программ на размер и структуру капиталовложений
  - Изменение структуры финансирования капиталовложений в посткризисный период

- Что мы делаем/планируем делать?
  - Мониторинг инвестиционной активности по ключевым секторам и странам
  - Прогноз инвестиционной активности в отраслевом разрезе (для ОАО Газпромбанк)
  - Оценка потребности в долгосрочных финансовых ресурсах в странах БРИК

5. Газовые рынки стран мира

- В чем проблема?
  - В настоящее время в мире наблюдается избыток предложения природного газа
  - Происходит вытеснение России на основном экспортном рынке – европейском
  - Прогнозируется дальнейшее ужесточение конкуренции на всех газовых рынках в силу развития нетрадиционных источников газа, расширения экспортных мощностей рядом стран-конкурентов, изменениям в системе ценообразования
- Что мы делаем/планируем делать?
  - Комплексный анализ экономики и энергетики (с акцентом на газовую отрасль) ряда стран мира (поставщиков и потребителей)
  - Оперативный мониторинг изменений на газовых рынках
  - Оценка перспектив спроса и предложения газа,

Доля российского газа в потреблении и импорте в ЕС-27

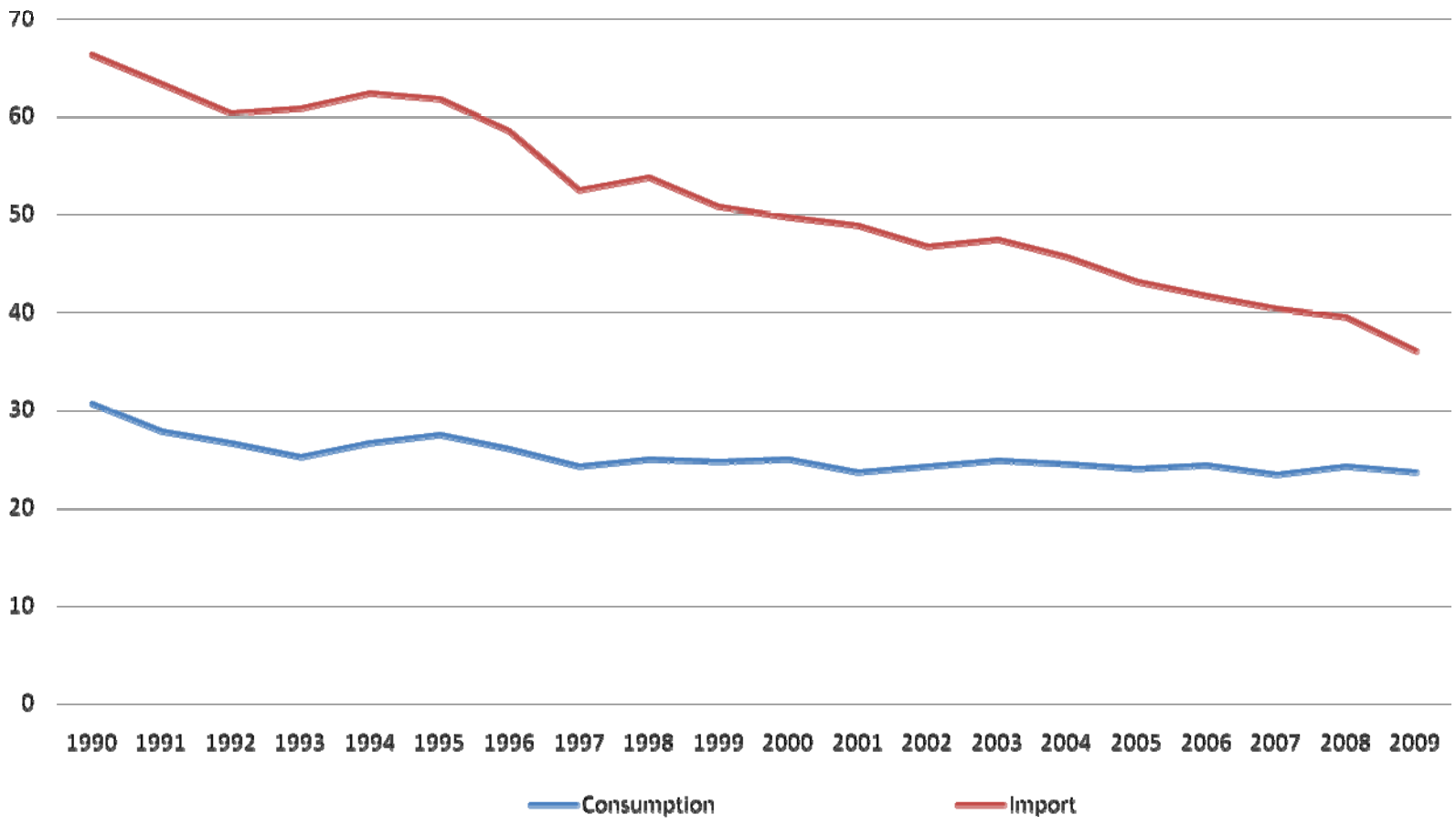

Потенциал новых поставок газа в ЕС

- Низкие возможности наращивания поставок в среднесрочной перспективе
- При этом планируется ввести в это время 2 ветку Северного Потока, Южный Поток, Набукко, ITGI, TAP, СПГ-проекты

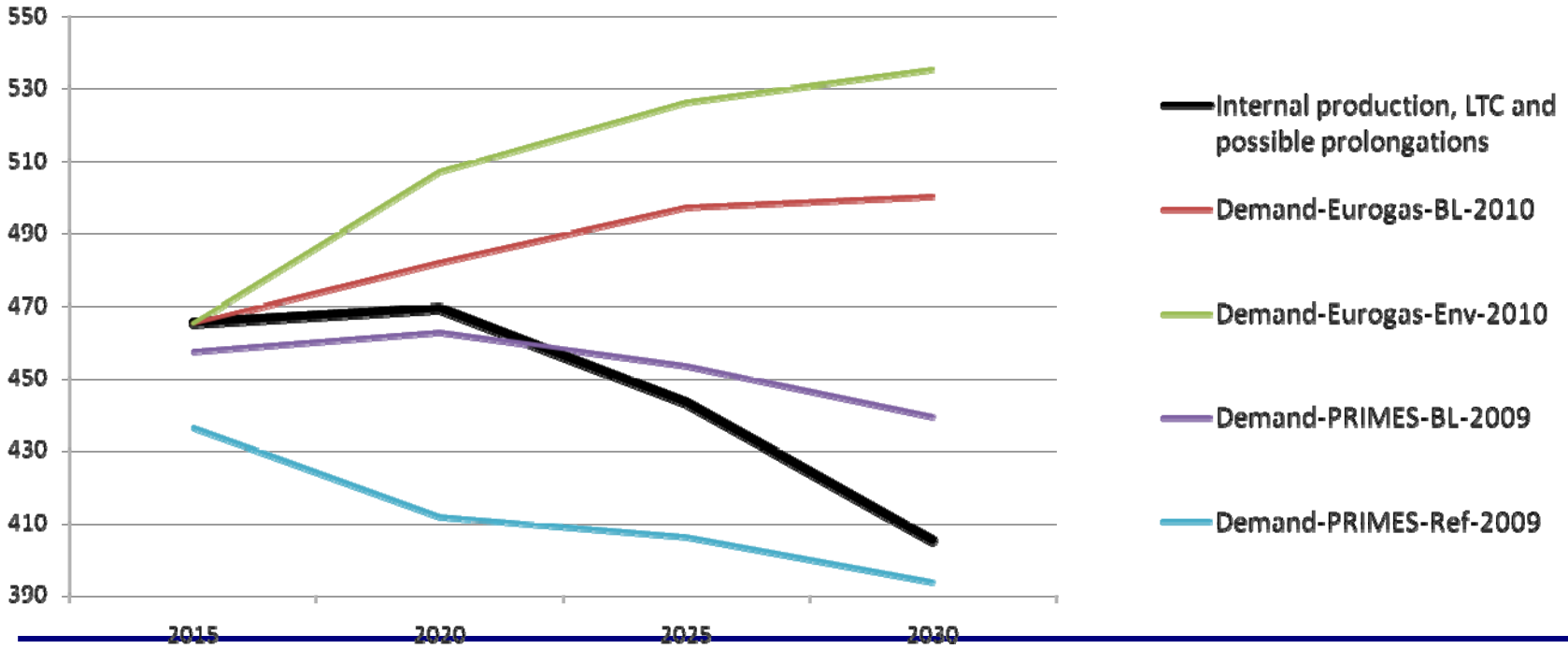

Sources: Eurogas, 2010; European Energy and Transport Trends till 2030 update 2009

Наши требования к участникам

- Старший курс
- Частичная занятость в нашем офисе – примерно 20 часов в неделю. Но график – гибкий
- Академическая успеваемость
- Хорошее знание письменного английского языка
- Общий интерес к событиям российской экономики и политики – чтение СМИ, общее понимание и т.д.
- Готовность усердно работать

Что мы предлагаем взамен?

- Участие в реальной аналитической работе для крупнейших российских компаний
  - Понимание отраслевой и национальной специфики
  - Опыт практического использования эконометрических моделей
  - Возможность повлиять на решения ОАО «Газпром» по изменению системы контрактов и газового ценообразования на мировых рынках
- Полноценное рабочее место и доступ к источникам информации, базам данных и прочее
- Дальнейшие карьерные перспективы